

सूचनाको हकसम्बन्धी ऐन २०६४ को दफा ५ (३) र सूचनाको हकसम्बन्धी नियमावली २०७६ को नियम ३ बमोजिम सार्वजनिक गरिएको विवरण

सूचना सार्वजनिक गर्ने निकायको नाम: प्रधानमन्त्री कृषि आधुनिकीकरण परियोजना, परियोजना कार्यान्वयन इकाई, गुल्मी

सूचना सार्वजनिक गरेको अवधि: २०७७ माघ, फागुण

पृष्ठभूमि:

प्रधानमन्त्री कृषि आधुनिकीकरण परियोजना स्वदेशी सोच, स्वदेशी लगानी र आन्तरिक संस्थागत जनशक्तिबाट तयार भएको कृषि विकास रणनीति कार्यान्वयनको सहयोगी परियोजना हो। कृषिमा आधारित अर्थतन्त्रबाट कृषिजन्य उद्योगमा रूपान्तरितल आधुनिक, व्यवसायीक, दिगो एवं आत्मनिर्भर कृषि क्षेत्रको विकास गर्ने परियोजनाको मुख्य सोच रहेको छ भने समग्र कृषि मूल्य श्रृंखलाका अवयवहरूको एकिकृत संयोजन र परिचालन मार्फत खाद्य पोषण सुरक्षा सुनिश्चित गर्दै कृषि औद्योगिकरण उन्मुख दिगो आर्थिक अवसरहरू सृजना गरि राष्ट्रको समग्र विकास टेवा पुर्‍याउनु परियोजनाको प्रमुख उद्देश्य रहेको छ।

परियोजनाको उद्देश्यहरू:

१. प्रमुख कृषि उपजहरूको विशिष्टकृत क्षेत्रहरू निर्माण गर्ने ।
२. निर्यात योग्य कृषिबस्तुहरूको मूल्यअभिवृद्धि गर्दै प्रतिस्पर्धात्मक क्षमता अभिवृद्धि गर्ने ।
३. कृषि लाई सम्मानजनक नाफामुखी व्यवसायका रूपमा विकास गर्दै रोजगारीका अवसरहरू सृजना गर्ने । बहुसरोकारवाला निकायहरू बिचको कार्यमूलक समन्वय मार्फत प्रभावकारी सेवा प्रवाहको सुनिश्चितता गर्ने ।

परियोजना संचालनको अवधारणा:

१. कृषियोग्य जमीनको चकलाबन्दी।
२. विशिष्टकृत व्यावसायीकरण।
३. उन्नत प्रविधि र गुणस्तरीय पूर्वधार विकास।
४. अन्तर्राष्ट्रियरूपमा बजारमा प्रतिस्पर्धी कृषि र औद्योगिकरण।
५. उपलब्धीमा आधारित सहजीकरण।

परियोजना कार्यान्वयन इकाई, गुल्मी

विवरण	मकै जोन	सुन्तलाजात फलफूल जोन	कफी सुपरजोन
स्थापना वर्ष	२०७३/०७४	२०७५/०७६	२०७५/०७६
जोन/सुपरजोनले समेटेको स्थानीय तहको संख्या	१२	८	५
जोन/सुपरजोनले समेटेको वडाहरूको संख्या	४२	२४	१९

  
(सुमन खनाल)  
अधिकृत

  
(सुमन खनाल)  
अधिकृत

विवरण	इकाई	जम्मा
ढाकेको क्षेत्रफल	हेक्टर (हे.)	<p>मकै जोन-२१५४ हे. सुन्तलाजात फलफुल जोन — ९५० हे. (उत्पादनशील क्षेत्रफल: ३५६ हे.) कफी सुपरजोन ५ वटै जिल्लाको तथ्याङ्क: ५४७ हे. (उत्पादनशील क्षेत्रफल: ४०२.८ हे.) गुल्मी: १३४ हे. (१०२ हे.) अर्घाखाँची: १०३ हे. (५२ हे.) पाल्पा: ६५ हे. (२५ हे.) प्यूठान: ३१ हे. (२७ हे.) स्याङ्गजा: २२० हे. (१६९ हे.)</p>
परियोजना पूर्व जोन/सुपर जोनको क्षेत्रफल (हेक्टर)	हेक्टर (हे.)	<p>मकै जोन- ५२० हे. सुन्तलाजात फलफुल जोन — गुल्मी ७९२ हे. (उत्पादनशील क्षेत्रफल: ३५६ हे.) कफी सुपरजोन: ५ वटै जिल्लाको तथ्याङ्क : ४५५.५ हे. (उत्पादनशील क्षेत्रफल: ३०८ हे.) गुल्मी: ९० हे. (७२ हे.) अर्घाखाँची: ८३ हे. (४१ हे.) पाल्पा: ६५ हे. (२५ हे.) प्यूठान: २७ हे. (२१ हे.) स्याङ्गजा: १९०.५ हे. (१४९ हे.)</p>

  
(सुमन खनाल)  
कृषि अधिकृत

  
(नारायण काफ्ले)  
वरिष्ठ कृषि अधिकृत



निकायमा रहने कर्मचारी सङ्ख्या र कार्य विवरण: परियोजना कार्यान्वयन इकाई, गुल्मीको संगठन संरचना यस प्रकार रहेको छ।

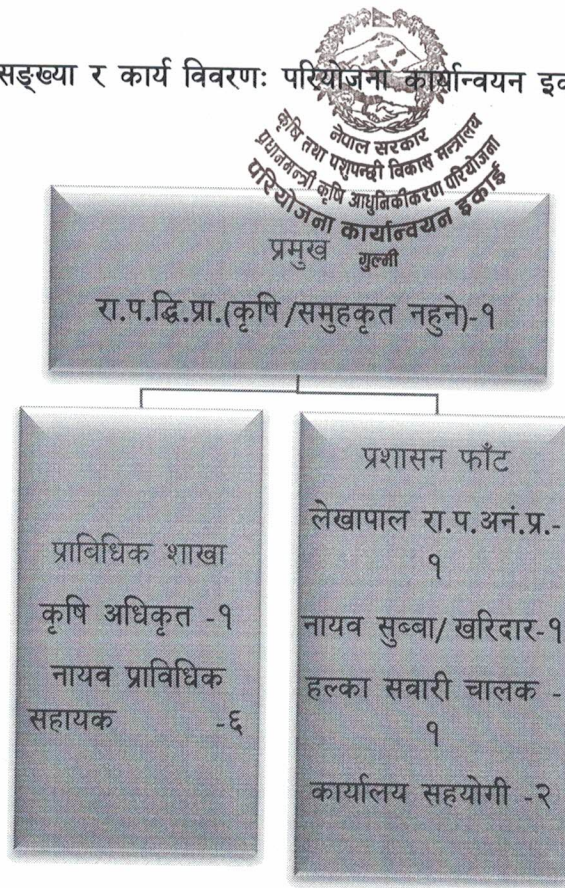

यस परियोजना कार्यान्वयन इकाई, गुल्मी रहेको कर्मचारी पदपूर्ति विवरण यस प्रकार रहेको छ।

क्र.सं.	स्वीकृत पद/श्रेणी	स्वीकृत दरबन्दी संख्या	पदपूर्ति	रिक्त दरबन्दी	कैफियत
१	वरिष्ठ कृषि अधिकृत, रा.प.द्वि.प्रा.	१	१	०	
२	कृषि अधिकृत, रा.प.प.तृ.प्रा.	१	१	०	
४	प्राविधिक सहायक (स्थायी)	१	०	१	
५	नायव प्राविधिक सहायक (स्थायी)	१	०	१	
६	नायव प्राविधिक सहायक (करार)	४	४	०	
७	लेखापाल	१	१	०	
८	नायव सुब्बा/ खरिदार	१	१	०	
९	हलुका चवारी चालक	१	१	०	
१०	कार्यालय सहयोगी	२	२	०	
जम्मा		१३	११	२	

(सुमन खनाल)  
कृषि अधिकृत

(राजण कापले)  
कृषि अधिकृत



परियोजना कार्यान्वयन इकाई, गुल्मीमा कार्यरत

नेपाल सरकार  
कृषि मन्त्रालय  
कृषि विकास विभाग  
परियोजना कार्यान्वयन इकाई  
गुल्मी

क्र.स	नामथर	पद	श्रेणी	सर्व	समूह	फोन नं.	इमेल
१.	श्री नारायण काफ्ले	ब.कृ.अ.	राप द्वि.	कृषि	वागवानी	९८५७०३२२७०	<a href="mailto:narankaphle@gmail.com">narankaphle@gmail.com</a>
२.	श्री सुमन खनाल	कृ.अ.	राप.तृ.	कृषि	वाली विकास	९८५७०६७७६९	<a href="mailto:sumankhanalshow@gmail.com">sumankhanalshow@gmail.com</a>
३.	श्री कमलप्रसाद पाण्डे	ना.सु.	राप अनं प्र.	प्रशासन	सा.प्र.	९८५७०६४३३२	<a href="mailto:kppanday101@gmail.com">kppanday101@gmail.com</a>
४.	श्री पुष्पा पाण्डे	ले.पा.	राप अनं प्र.	प्रशासन	लेखा	९८४७८४४९८	<a href="mailto:pandeypuspa4498@gmail.com">pandeypuspa4498@gmail.com</a>
५.	श्री क्षितिज न्यौपाने	सव इन्जिनियर	राप अनं प्र.	सेवा परामर्श		९८४७४९२६६९	<a href="mailto:neupane.kshitiz12669@gmail.com">neupane.kshitiz12669@gmail.com</a>
६.	श्री मधुकृष्ण कडेल	न.प्रा.स.	राप अनं द्वि.	कृषि		९८४७५७३९९६	<a href="mailto:madhukrishnakandel@gmail.com">madhukrishnakandel@gmail.com</a>
७.	श्री कुसुम पन्थी	न.प्रा.स.	राप अनं द्वि.	कृषि		९८९६४३२७६७	<a href="mailto:kusumpanthi2768@gmail.com">kusumpanthi2768@gmail.com</a>
८.	श्री नारायणी गाहा	न.प्रा.स.	राप अनं द्वि.	कृषि		९८६७३९०२७०	<a href="mailto:narayanigaha07@gmail.com">narayanigaha07@gmail.com</a>
९.	श्री जयहिन्द्र हरिजन	न.प्रा.स.	राप अनं द्वि.	कृषि		९८६७४९९५३०	<a href="mailto:jahindra.harijan50@gmail.com">jahindra.harijan50@gmail.com</a>
१०.	श्री नारायण जी.सी.	ह.स.चा.				९८६५०५३०७०	
११.	श्री सुमित्रा पाण्डे	का.स.				९८४७४९२०७०	
१२.	श्री सनिता नेपाली	स.स.क.				९८४७९४५५८९	
१३.	श्री कृष्णप्रसाद भण्डारी	का.स.				९८४९७२२९६७	

  
(सुमन खनाल)  
कृषि अधिकृत

  
नारायण काफ्ले  
कृषि अधिकृत





निकायबाट प्रदान गरिने सेवा: प्रधानमन्त्री कृषि आधुनिकीकरण परिषदको कार्यान्वयन इकाई, गुल्मीबाट प्रदान गरिन सेवाहरू देहाय बमोजिमका रहेका छन्।

क्र.स.	प्रदान गरिनेसेवा सुविधाहरूको विवरण	आवश्यक पर्ने कागजात/प्रमाणहरू	काम सम्पन्न हुन लाग्ने अवधि	सम्बन्धित इकाई/शाखा	जिम्मेवार कर्मचारी	गुनासो सुत्रे अधिकारी	कैफियत
१.	स्थानीय तहको लागत सहभागितामा बीउ श्रोत केन्द्र स्थापना	निवेदन, प्रस्ताव, संस्थाका आधिकारिक कागजातहरूका प्रतिलिपि, बैठकको निर्णयको प्रतिलिपि, स्थानीय तहको सिफारिस	चौमासिक कार्य लक्ष्य अनुसार १५ दिन	परियोजना कार्यान्वयन इकाई	कृषि अधिकृत	वरिष्ठ कृषि अधिकृत	
२.	स्थानीय तहसँगको समन्वयमा नर्सरी श्रोत केन्द्र स्थापना/सुदृढिकरण	निवेदन, प्रस्ताव, संस्थाका आधिकारिक कागजातहरूका प्रतिलिपि, बैठकको निर्णयको प्रतिलिपि, स्थानीय तहको सिफारिस	चौमासिक कार्य लक्ष्य अनुसार १५ दिन	परियोजना कार्यान्वयन इकाई	कृषि अधिकृत	वरिष्ठ कृषि अधिकृत	
३.	प्रत्येक वडामा विमा सहजकर्ता श्रोत व्यक्ति विकास तालिम	कम्तिमा एस.ई.ई को प्रमाणपत्र र कृषि र पशु सम्बन्धी तालिम लिएको प्रमाणपत्र, वडाको सिफारिस	चौमासिक कार्य लक्ष्य अनुसार ५ दिन	कफी सुपरजोन, सुन्तलाजात फलफूल जोन, मकै जोन	कृषि अधिकृत	वरिष्ठ कृषि अधिकृत	
४.	सुन्तलाजात फलफूल/कफी/मकै क्षेत्रफल विस्तार	निवेदन, प्रस्ताव, संस्थाका आधिकारिक कागजातहरूका प्रतिलिपि, बैठकको निर्णयको प्रतिलिपि, स्थानीय तहको सिफारिस	चौमासिक कार्य लक्ष्य अनुसार १५ दिन	मकै जोन	कृषि अधिकृत	वरिष्ठ कृषि अधिकृत	

प्रधानमन्त्री कृषि आधुनिकीकरण परिषद्

प्रधानमन्त्री कृषि आधुनिकीकरण परिषद्



श्री १५७५  
नेपाल सरकार  
कृषि विकास विभाग  
काठमाडौं

५.	बगैचा सुदृढीकरण कार्यक्रम	निवेदन, प्रस्ताव, संस्थाका आधिकारिक कागजातहरूका प्रतिलिपि, बैठकको निर्णयको प्रतिलिपि, स्थानीय तहको सिफारिस	चौमासिक कार्य लक्ष्य अनुसार १५ दिन	कफी सुपरजोन, सुन्तलाजात फलफूल जोन	कृषि अधिकृत	वरिष्ठ कृषि अधिकृत
६.	चकलावन्दीमा पकेट/ब्लक/जोन सञ्चालनको लागि सहकारी र निजि क्षेत्रबाट माँग संकलन, सम्भाव्यता अध्ययन र कार्यान्वयनमा सहयोग	निवेदन, प्रस्ताव, संस्थाका आधिकारिक कागजातहरूका प्रतिलिपि, बैठकको निर्णयको प्रतिलिपि, स्थानीय तहको सिफारिस	चौमासिक कार्य लक्ष्य अनुसार १५ दिन	परियोजना कार्यान्वयन इकाई	कृषि अधिकृत	वरिष्ठ कृषि अधिकृत
७.	प्याकेजिङ, लेवलिंग तथा पोष्ट हार्भेष्ट क्षति न्युनिकरण कार्यक्रम	निवेदन, प्रस्ताव, संस्थाका आधिकारिक कागजातहरूका प्रतिलिपि, बैठकको निर्णयको प्रतिलिपि, स्थानीय तहको सिफारिस	चौमासिक कार्य लक्ष्य अनुसार १५ दिन	कफी सुपरजोन, सुन्तलाजात फलफूल जोन, मकै जोन	कृषि अधिकृत	वरिष्ठ कृषि अधिकृत
८.	मकैको बिज वृद्धि कार्यक्रम सञ्चालन	निवेदन, प्रस्ताव, संस्थाका आधिकारिक कागजातहरूका प्रतिलिपि, बैठकको निर्णयको प्रतिलिपि, स्थानीय तहको सिफारिस	चौमासिक कार्य लक्ष्य अनुसार १५ दिन	मकै जोन	कृषि अधिकृत	वरिष्ठ कृषि अधिकृत
९.	जोन/सुपरजोन क्षेत्रमा कृषि यान्त्रीकरण सहयोग	निवेदन, प्रस्ताव, संस्थाका आधिकारिक कागजातहरूका प्रतिलिपि, बैठकको निर्णयको प्रतिलिपि, स्थानीय तहको सिफारिस	चौमासिक कार्य लक्ष्य अनुसार १५ दिन	कफी सुपरजोन, सुन्तलाजात फलफूल जोन, मकै जोन	कृषि अधिकृत	वरिष्ठ कृषि अधिकृत
१०.	गत वर्ष विस्तार भएका क्षेत्र र नयाँ विस्तार हुने क्षेत्रमा सिंचाई पुर्वाधार निर्माण	निवेदन, प्रस्ताव, संस्थाका आधिकारिक कागजातहरूका	चौमासिक कार्य लक्ष्य	कफी सुपरजोन, सुन्तलाजात	कृषि अधिकृत	वरिष्ठ कृषि अधिकृत

सुदृढीकरण  
कार्यक्रम  
को  
निर्णय





सुदूरपश्चिम प्रदेश सरकार  
प्रशासनिक विभाग  
पोखरा

कृषि सुपरजोन, फलफूल जोन, मकै जोन

परियोजना कार्यान्वयन इकाई

कृषि अधिकृत

वरिष्ठ कृषि अधिकृत

११.	भण्डारण, प्राथमिक प्रशोधन वा प्रशोधन उद्योग स्थापना	प्रतिलिपि, बैठकको निर्णयको प्रतिलिपि, स्थानीय तहको सिफारिस निवेदन, प्रस्ताव, संस्थाका आधिकारिक कागजातहरूका प्रतिलिपि, बैठकको निर्णयको प्रतिलिपि, स्थानीय तहको सिफारिस	चौमा सुक्रा कार्य लक्ष्य अनुसार १५ दिन	परियोजना कार्यान्वयन इकाई	कृषि अधिकृत	वरिष्ठ कृषि अधिकृत
१२.	विषय विशेषज्ञ सेवा	मौखिक तथा लिखित जानकारी	कार्य प्रकृति हेरी तुरुन्तै देखि ३ दिन सम्म	कफी सुपरजोन, सुन्तलाजात फलफूल जोन, मकै जोन	कृषि अधिकृत	वरिष्ठ कृषि अधिकृत
१३.	कफी, सुन्तलाजात फलफूल, मकै बालीका नविनतम प्रविधिबारे जानकारी गराउने	मौखिक तथा लिखित जानकारी	तुरुन्तै	कफी सुपरजोन, सुन्तलाजात फलफूल जोन, मकै जोन	कृषि अधिकृत	वरिष्ठ कृषि अधिकृत
१४.	कृषि विमा बारे जानकारी गराउने	मौखिक तथा लिखित जानकारी	तुरुन्तै	कफी सुपरजोन, सुन्तलाजात फलफूल जोन, मकै जोन	कृषि अधिकृत	वरिष्ठ कृषि अधिकृत
१५.	कार्यालय संचालन तथा जिन्सी व्यवस्थापन	निवेदन एवं पुष्ट्याई हुने अन्य कागजातहरू	५ दिन	प्रशासन शाखा	नायव सुवा	वरिष्ठ कृषि अधिकृत
१६.	कार्यालय र कार्यक्रम सम्बन्धि खर्च भुक्तानी	निवेदन, स्वीकृत कार्य आदेश, विल भर्पाई र निर्णय एवं पुष्ट्याई हुने अन्य कागजातहरू	५ दिन	आर्थिक प्रशासन शाखा	लेखापाल	वरिष्ठ कृषि अधिकृत

सुमन कृषि अधिकृत

गारमिण कृषि अधिकृत







			जनालाई अभिकर्ताको तालिम प्रदान गरिएको।			
४	जोन/सुपर जोन प्रभाव क्षेत्रमा सुन्तला क्षेत्रफल विस्तार	२०	२५ वटा समुह/सहकारी/फर्म मार्फत नयाँ क्षेत्रबाट प्रस्ताव प्राप्त भएको। १०० हेक्टर क्षेत्रफल विस्तारको लागि कलमी विरुवा माग भएको तर गुणस्तरिय विरुवाको सुनिश्चितता नहुनाले हाल सम्म सम्झौता गर्न नसकिएको।	०	२५ वटा समुह/सहकारी/फर्म बाट १०० हेक्टर क्षेत्रफल विस्तारको लागि माग भएको गुणस्तरिय कलमी विरुवाको सुनिश्चितता हुना साथ सम्झौता प्रक्रिया अघि बढाइने।	२०
५	मकै क्षेत्रफल विस्तार	३०	३९ वटा समुह/सहकारी/फर्म मार्फत नयाँ क्षेत्रबाट प्रस्ताव प्राप्त भएको। ३७८ हेक्टरमा मकै क्षेत्रफल विस्तार गरी ३९ वटा कृषक समुह/सहकारी/फर्म लाभान्वित भएको।	३	३९ वटा समुह/सहकारी/फर्म मार्फत नयाँ क्षेत्रबाट प्रस्ताव प्राप्त भई ३७८ हेक्टरमा मकै क्षेत्रफल विस्तार भएकोमा मकै क्षेत्रफल विस्तार भएका क्षेत्रहरूमा तालिम, प्रदर्शन, वाली संरक्षण, कृषि चुन वितरण, सुक्ष्मतत्व वितरण आदि कार्यक्रम सञ्चालन गर्ने।	३०
६	कफि क्षेत्र विस्तार	३०	१५ वटा समुह/सहकारी/फर्म मार्फत नयाँ क्षेत्रबाट प्रस्ताव प्राप्त भएको। ३२ हेक्टर कफीको क्षेत्रफल विस्तारको लागि विरुवाको माग भएको र हालसम्म २० हे. कफीको क्षेत्रफल विस्तारको लागि ४ वटा समुह/सहकारी/फर्म संग सम्झौता गरिएको।	०	कृषि तथा पशुपन्छी मन्त्रालयबाट लक्ष्य तथा बजेट संशोधनको टुङ्गो लागेर आएपछि थप सम्झौता गरी नयाँ ठाँउमा कफीको क्षेत्रफल विस्तार गरिने।	३०

  
(सुमन खनाल)  
कृषि अधिकृत

  
नारायण काफ्ले  
कृषि अधिकृत

७	स्वदेशि हाईब्रिड मकै प्रदर्शन(१-हे)	२.५	८ वटा कृषक समुह/सहकारी अन्तरगत ८५ रोपनीमा सिजनमा रामपुर हाईब्रिड-१० जातको मकै प्रदर्शन सम्मन्त्र । ३५ रोपनीमा बर्षे सिजनका लागि स्थान छनौट सम्पन्न ।	१	८ वटा कृषक समुह/सहकारी अन्तरगत रोपनीमा हिउदे सिजनमा रामपुर हाईब्रिड-१० जातको मकै प्रदर्शन सम्मन्त्र गरी ३५ रोपनीमा बर्षे सिजनका लागि स्थान छनौट सम्पन्न भएकोमा स्वदेशि हाईब्रिड मकैको प्रदर्शन गर्ने ।	२.५
८	बगैचा सुदृणिकरण कार्यक्रम	१०	बगैचा सुदृणिकरण कार्यक्रम अन्तरगत सुन्तलाजात फलफूल र कफी बालीको बगैचा सुदृढिकरणको लागि अभियान कै रूपमा कार्यक्रम सञ्चालन गरी ९२४ के.जी. निलो तुथो र १४९७ के.जी. चुन वितरण गरिएको ।	४	सुन्तलाजात फलफूल बगैचाको गुणस्तरीयता वृद्धिको लागि ५०० ली. को ३२० सुक्ष्मतत्वको घोल माग भई आएकोले अभियान कार्यक्रम नै सञ्चालन गरी सुक्ष्मतत्व वितरण गरिने ।	१०
९	चक्लावन्दी कार्यक्रम	१००	चक्लावन्दीमा पकेट/ब्लक/जोन सञ्चालनको लागि सहकारी र निजि क्षेत्रवाट माँग संकलन, सम्भाव्यता अध्ययन र कार्यान्वयनमा सहयोगको लागि समुह/सहकारी/फर्म मार्फत ९ वटा प्रस्ताव हरु स्वीकृत भएकोमा ६ वटा चक्लावन्दी कार्यक्रमको सम्झौता समेत भई डिजाईन तथा नक्सा समेत तयार गरी गहा सुधार र एकलबाली चक्लावन्दी कार्यक्रम कार्यान्वयनको	९	चक्लावन्दीमा पकेट/ब्लक/जोन सञ्चालनको लागि सहकारी र निजि क्षेत्रवाट माँग संकलन, सम्भाव्यता अध्ययन र कार्यान्वयनमा सहयोगको लागि समुह/सहकारी/फर्म मार्फत ९ वटा प्रस्ताव हरु स्वीकृत भएकोमा ६ वटा चक्लावन्दी कार्यक्रमको सम्झौता समेत भई डिजाईन तथा नक्सा समेत तयार गरी गहा सुधार र एकलबाली चक्लावन्दी कार्यक्रम कार्यान्वयनको चरणमा	७०



(सुमन खनाल)  
अधिकृत

  
नारायण कार्पले  
अधिकृत



			चरणमा रहेको जग्गा १ वटा गहा सुधार चकलाबन्दी सम्पन्न भएको।		रहेकाले स्वीकृत योजनाहरु तीव्रताका साथ सम्पन्न गर्ने।		
१०	प्याकेजिड, लेवलिंग तथा पोष्ट हार्भेष्ट क्षति न्युनिकरण कार्यक्रम	१०	मकै जोन अन्तरगत ५ वटा समुह/सहकारी मार्फत प्रस्ताव प्राप्त।	०	मकै जोन अन्तरगत ५ वटा समुह/सहकारी मार्फत प्रस्ताव प्राप्त भएको प्रस्ताव छनौट गरी सम्झौता प्रक्रिया अगाडी बढाउने।	१०	
११	मकैको विज वृद्धि कार्यक्रम सञ्चालन	७.५	२ वटा कृषक समुह/सहकारी अन्तरगत ७.७ हेक्टरमा मुल बीउ र ८ वटा कृषक समुह/सहकारी अन्तरगत १४२ हेक्टरमा उन्नत बीउ उत्पादन कार्यक्रम सन्चालन गरिएको।	२	२ वटा कृषक समुह/सहकारी अन्तरगत ७.७ हेक्टरमा मुल बीउ र ८ वटा कृषक समुह/सहकारी अन्तरगत १४२ हेक्टरमा उन्नत बीउ उत्पादन कार्यक्रम सन्चालन गरिएकोमा माग र आवश्यकता बमोजिम थप कार्यक्रम सञ्चालन गरिने।	७.५	
१२	जोन/सुपर जोन क्षेत्रमा कृषि यान्त्रीकरण सहयोग	४६	जोन/सुपरजोन क्षेत्रमा कृषि यान्त्रीकरण सहयोग कार्यक्रम अन्तरगत हालसम्म ७० मिनिटिलर, ४६ मोटर स्प्रेयर, ९३ सिकेचर, ७० आरी, ११ फुट स्प्रेयर र ९ वटा भर्याङ्ग वितरण गरिएको।	२३	जोन/सुपरजोन क्षेत्रमा कृषि यान्त्रीकरण सहयोग कार्यक्रम अन्तरगत हालसम्म ७० मिनिटिलर, ४६ मोटर स्प्रेयर, ९३ सिकेचर, ७० आरी, ११ फुट स्प्रेयर र ९ वटा भर्याङ्ग वितरण भएकोमा माग र आवश्यकता बमोजिम थप यान्त्रीकरण वितरण गरिने।	४६	
१३	गत वर्ष विस्तार भएका क्षेत्र	६०	गत वर्ष विस्तार भएका क्षेत्र र नयाँ विस्तार हुने क्षेत्रमा सिंचाई पुर्वाधार निर्माणमा ८६ वटा आवेदन प्राप्त	५	गत वर्ष विस्तार भएका क्षेत्र र नयाँ विस्तार हुने क्षेत्रमा सिंचाई पुर्वाधार निर्माणमा ६० वटा आवेदन प्राप्त	६०	

(सुमन खनाल)  
कृषि अधिकृत

(नारायण काप्ले)  
कृषि अधिकृत

	र नयाँ विस्तार हुने क्षेत्रमा सिंचाई पुर्वाधार निर्माण		भएकोमा हाल सम्म १८ वटाको सम्झौता भएकोमा २ वटा निर्माण कार्य सम्पन्न गरी योजना कार्यान्वयन गुल्मी	भएकोमा हाल सम्म १८ वटाको सम्झौता सम्पन्न भएकोमा २ वटा योजनाको निर्माण कार्य सम्पन्न भएको र अन्य योजनाहरु पनि तीव्रताका साथ सम्पन्न गर्ने।		
१४	बाली तथा बस्तुको उत्पादकत्व निर्धारण (ऋप कटिङ्ग)	२७	मकै जोन अन्तरगत ३० वटा, सुन्तलाजात फलफूल जोन अन्तरगत २५ वटा र कफी सुपरजोन अन्तरगत २० वटा गरी जम्मा ७५ वटा ऋप कटिङ्ग सम्पन्न।	२३	मकै जोन अन्तरगत ३० वटा, सुन्तलाजात फलफूल जोन अन्तरगत २५ वटा र कफी सुपरजोन अन्तरगत २० वटा गरी जम्मा ७५ वटा ऋप कटिङ्ग सम्पन्न भएकोमा लक्ष्य अनुसारको ऋप कटिङ्ग सम्पन्न गर्ने।	२७
१५	भण्डारण, प्राथमिक प्रशोधन वा प्रशोधन उद्योग स्थापना	४०	३ वटा समुह/सहकारी मार्फत प्रस्ताव प्राप्त भएकोमा स्थलगत प्रमाणीकरण समेत गरी छनौटको चरणमा रहेको।	०	३ वटा समुह/सहकारी मार्फत प्रस्ताव प्राप्त भएकोमा स्थलगत प्रमाणीकरण समेत गरी छनौटको चरणमा रहेकोले छनौट गरी कार्यक्रम कार्यान्वयनको चरणमा तीव्रताका साथ लैजाने।	०

सेवा प्राप्त गर्न लाग्ने दस्तुर र अवधि: परियोजना कार्यान्वयन इकाई, गुल्मीबाट प्रदान गरिने प्राविधिक सेवामा कुनै दस्तुर लाग्दैन र सम्बन्धित शाखाबाट तुरुन्त उपलब्ध हुनेछ।

निर्णय गर्ने प्रक्रिया र अधिकारी: सेवाको लागि कार्यालयमा सम्पर्क गर्ने वा निवेदन पेश पश्चात् प्राविधिक सेवा वा जनकारी तुरुन्त सम्बन्धित शाखा वा कर्मचारीबाट प्राप्त गर्न सकिनेछ।

निर्णय उपर उजुरी सुन्ने अधिकारी: परियोजना कार्यान्वयन इकाई, गुल्मीका प्रमुख।

  
(सुमन खनाल)  
कृषि अधिकृत

  
(नारायण काफ्ले)  
वरिष्ठ कृषि अधिकृत



सम्पादन गरेको कामको विवरण: परियोजना कार्यान्वयन इकाई, गुल्मीबाट यस अवधिमा सम्पादन भएका कामको विवरण देहाय बमोजिमका रहेका छन्।



सूचना अधिकारी र प्रमुखको नाम र पद:

सूचना अधिकारी

सुमन खनाल

कृषि अधिकृत

सम्पर्क नम्बर: ९८५७०६७७६९

प्रमुख

नारायण काफ्ले

वरिष्ठ कृषि अधिकृत

सम्पर्क नम्बर: ९८५७०७७५५९

१) आम्दानी, खर्च तथा आर्थिक कारोबार सम्बन्धी अद्यावधिक विवरण:

हालसम्मको खर्च (रु. हजारमा)		
चालु	पूँजित	जम्मा
१०७७५।३४	०।००	१०७७५।३४
१०७७५।३४	०।००	१०७७५।३४

चौमासिक विनियोजनको तुलनामा खर्च प्रतिशत : १४.९४

बार्षिक विनियोजनको तुलनामा खर्च प्रतिशत : २०.७८

२) सूचना माग र सूचना प्रदानसम्बन्धी विवरण: यस अवधिमा मैखिक तथा फोनबाट सूचना माग भएको छ। साथै यस परियोजनाबाट प्रकाशन भएका प्रस्ताव आह्वानसम्बन्धी सूचना यस परियोजनाको सूचना पाटी र स्थानीय तहबाट पनि सूचित गरिने गरेको छ।

३) प्रधानमन्त्री कृषि आधुनिकीकरण, परियोजना कार्यान्वयन इकाई, गुल्मीको सम्पर्क विवरण:

वेबसाइट: piugulmi.pmamp.gov.np

ई-मेल: pmamp.piu.gulmi@gmail.com

फोन नम्बर: ०७९-५२०५५९, ०७९-५२१०९०

  
(सुमन खनाल)  
कृषि अधिकृत

  
(नारायण काफ्ले)  
वरिष्ठ कृषि अधिकृत